

Note sur les effectifs du campus urbain Paris-Saclay

Octobre 2015

1. Programmation du campus urbain Paris-Saclay

1.1. Programme du campus urbain

Le programme des deux zones d'aménagement concerté (ZAC) du Moulon et du quartier de l'Ecole polytechnique s'élève à **1,740 million de m² de surface de plancher**.

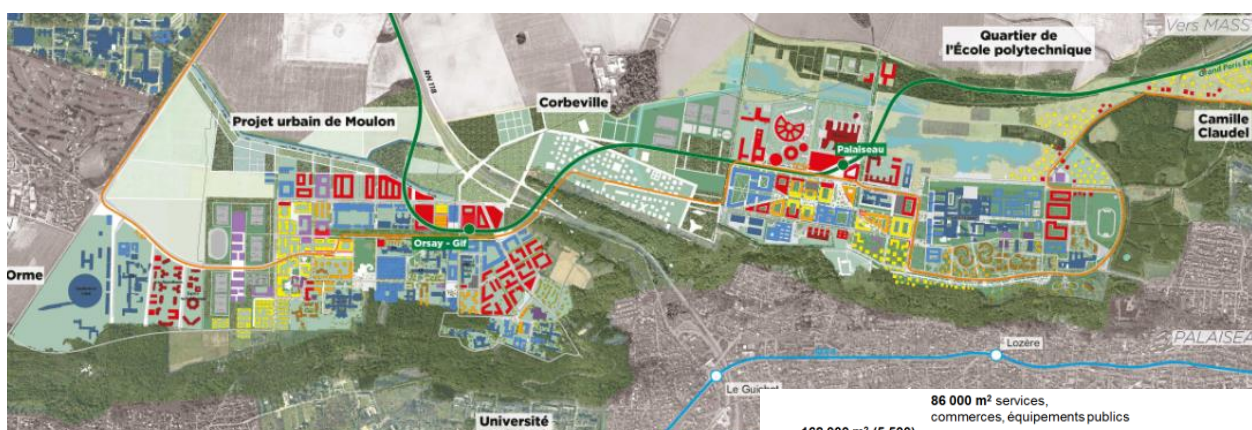

Programmation du campus urbain

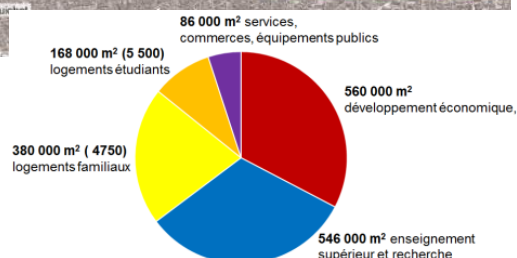

1.2. Programmation par quartier

La programmation pour chacune des deux ZAC se répartit comme suit :

Programmation (m ² de surface de plancher)	ZAC du Moulon	ZAC du quartier de l'Ecole polytechnique
Activités économiques	200 000 m ²	360 000 m ²
Enseignement, recherche et équipements mutualisés	350 000 m ²	196 000 m ²
Logements familiaux	180 000 m ²	200 000 m ²
Logements étudiants	90 000 m ²	78 000 m ²
Services, commerces et équipements	50 000 m ²	36 000 m ²
Total	870 000 m²	870 000 m²

1.3. Avancement

A l'échelle des deux ZAC :

- **341 180 m² de chantiers sont en cours ou en passe d'être lancés** : EDF Lab, Ecole Centrale Paris, Ecole normale supérieure de Cachan, extension des laboratoires de l'Ecole polytechnique, Lieu de Vie, Institut des Sciences Moléculaires d'Orsay, Centre de nanosciences et de nanotechnologies, ENSAE ParisTech...

- **274 570 m² sont attribués** : l'Institut Mines-Télécom, le Centre de Physique Matière et Rayonnement, des logements étudiants, une halle multisports...

- **174 200 m² sont en cours de consultation** : Pôle Biologie- Pharmacie-Chimie de l'université Paris-Sud, AgroParisTech/ INRA ...

- **20 500 m² sont à l'étude** : Incubateur-Pépinière-Hôtel d'entreprises, Learning Center, un pôle sportif de quartier...

2. Effectifs actuels et projetés du campus urbain

2.1. Synthèse

Le tableau ci-dessous indique les effectifs actuels (2015) et projetés du campus urbain Paris-Saclay. Ces chiffres correspondent uniquement aux effectifs des deux zones d'aménagement concerté du Moulon et du Quartier de l'Ecole polytechnique et excluent donc les centres villes des communes ainsi que le campus de l'Université dans la vallée.

Les principaux chiffres à retenir sont les suivants :

- **Aujourd'hui** : on dénombre **environ 16 000 usagers** (étudiants, salariés, enseignants-chercheurs...) sur le site
- **En 2018** : ils seront **environ 32 000** avec l'arrivée d'un nombre important de nouveaux établissements d'enseignement supérieur et de recherche et de plusieurs centres de R&D et d'entreprises
- **En 2020** on comptera **environ 50 000 usagers** dont **environ 4000 habitants**
- **En 2024** : **64 000 usagers** seront présents sur le campus urbain, année de la mise en service de la ligne 18 du métro Grand Paris

2.2. Tableaux par quartier

Effectifs du campus urbain	Effectifs actuels (2015)	2016	2017	2018	2019	2020	2021	2022	2023	2024
----------------------------	--------------------------------	------	------	------	------	------	------	------	------	------

Quartier du Moulon										
Enseignement supérieur et recherche (étudiants, enseignants-chercheurs, personnels, doctorants)	6085	6255	11040	15405	15515	19915	19915	19915	19915	19915
Habitants (hors étudiants)	175	175	175	175	2015	2935	2935	2935	4200	5350
Emplois	1185	1185	1523	1870	2559	3211	3861	4518	5191	5895
Effectifs totaux	7445	7615	12738	17450	20089	26061	26711	27368	29306	31160

Quartier de l'Ecole polytechnique										
Enseignement supérieur et recherche (étudiants, enseignants-chercheurs, personnels, doctorants)	6784	7999	8669	8669	11169	14544	14544	14544	14544	14544
Habitants (hors étudiants)	100	100	100	100	100	1385	2659	4959	4959	6523
Emplois	1340	3440	4032	4939	6144	7285	8422	9573	10751	11982
Effectifs totaux	8224	11539	12801	13708	17413	23214	25625	29076	30254	33049

Effectifs du campus urbain	Effectifs actuels (2015)	2016	2017	2018	2019	2020	2021	2022	2023	2024
----------------------------	--------------------------------	------	------	------	------	------	------	------	------	------

Total campus urbain (2 ZAC)										
Enseignement supérieur et recherche (étudiants, enseignants-chercheurs, personnels, doctorants)	12869	14254	19709	24074	26684	34459	34459	34459	34459	34459
Habitants (hors étudiants)	275	275	275	275	2115	4320	5594	7894	9159	11873
Emplois	2525	4625	5555	6809	8702	10496	12283	14090	15942	17877
Effectifs totaux	15669	19154	25539	31158	37501	49275	52336	56443	59560	64209